

Lögreglustjórinn á Norðurlandi eystra

Kynning fyrir SSNE

19.04.2024



Páley Borgþórsdóttir, lögreglustjóri.

- Umdæmið er víðfemt 23.300 km²
 - 32.000 íbúar, náms-, farandv-, ferðamenn
 - 11 sveitarfélög
 - 17 björgunarsveitir og 2 svæðisstjórnir
 - 7 slökkvilið
 - 2 deildir Rauða krossins
 - Eitt heilbrigðisumdæmi (f.u. Bakkafjörð)
-
- Yfirgripsmikið vegakerfi, 3200 km
 - Margir þéttbýlisstaðir
 - Vinsælir ferðamannastaðir
 - Þurfum að vera sjálfbær um flest
 - Aukin og fjölbreytt verkefni í almannavörnum



LÖGREGLAN Á NORÐURLANDI EYSTRA



Skipurit

- Skipurit Lögreglustjórans á Norðurlandi eystra

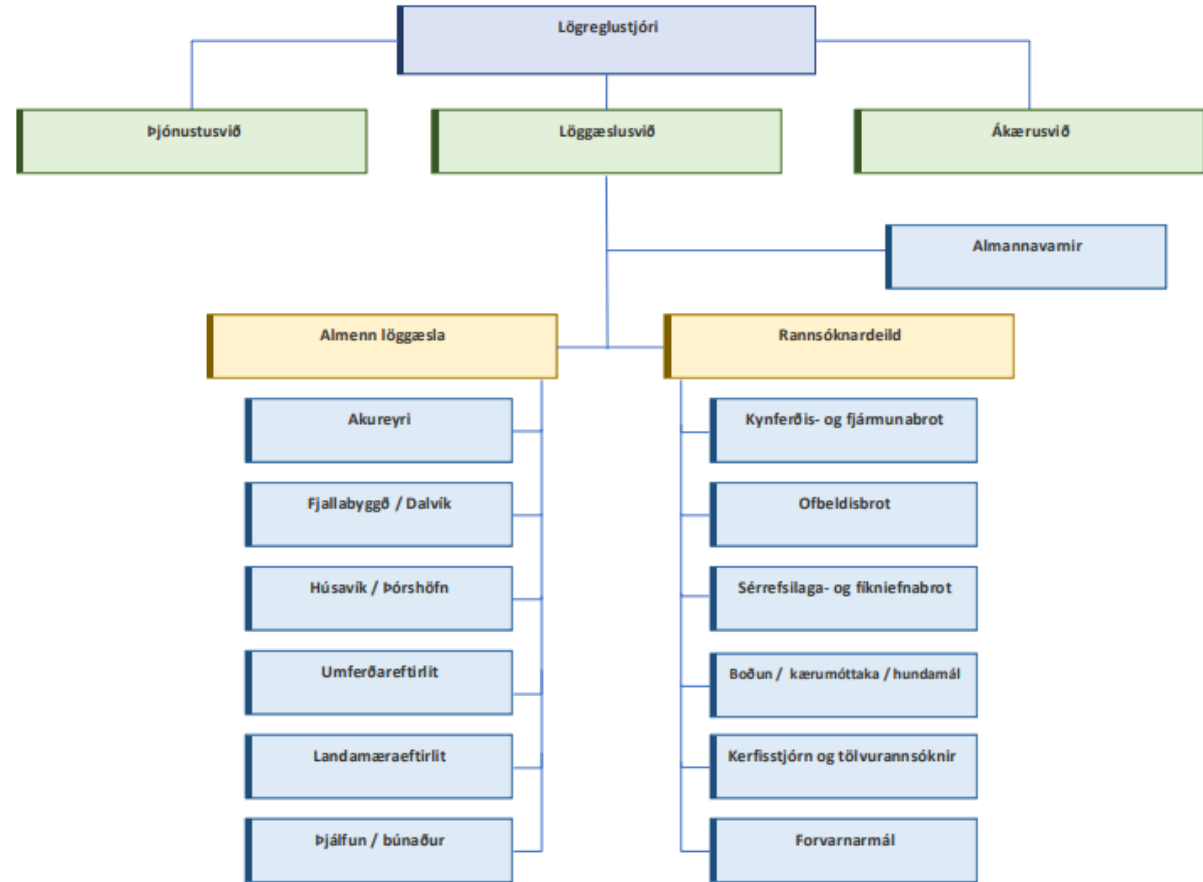

Akureyri 1.1.2023

- Embætti lögreglustjórans á Norðurlandi eystra

- Um 90 starfsmenn, 10 borgaralegir
- Fimm starfsstöðvar
- **Akureyri** 30 útkallsvakt, 6 á vakt
- höfuðstöðvar, sólarhringsvakt
- **Dalvík**
- **Siglufjörður** 5 útkallsvakt, 2 á vakt + 1 héri
- **Húsavík** 10 útkallsvakt, 3 á vakt
- **Þórshöfn** 1 útkallsvakt, 3 héraðslm.

- Umferðareftirlit 3 lögreglumenn
- Landamæraeftirlit 3 lögreglumenn
- Rannsóknardeild 8 lögreglumenn
- Stafrænar rannsóknir 2 sérfræðingar
- Skipulögð brotastarfsemi 1 lögreglufulltrúi
- Fíkniefnaleitarhundur 1 lögreglumaður
- Valdbeitingarþjálfari 1 lögreglufulltrúi
- Almanna- og borgaravarnarfulltrúi 1 lögreglufulltrúi
- Kerfisstjóri 1 sérfræðingur
- Saksóknarar 3 lögfræðingar
- Þjónustusvið 4 borgaralegir stm

- Ca. 60% karlar og 40% konur



- Mikill málafjöldi, alvarleg mál, flóknar rannsóknir, mikill viðbúnaður, sérsveit reglulega kölluð til aðstoðar.
- Rannsóknardeild, tæknirannsóknir
- Fíkniefnaleitarhundur
- Landamæraeftirlit
- Umferðareftirlit, sérhæft, þrjú embætti sinna
- Hálandiseftirlit (skorið niður 2023)
- Forvarnarfulltrúi (skorið niður 2023)
- Almannaþjófari, fulltrúi RLS á Akureyri
- Valdbeitingaþjálfari og búnaðarstjóri
- Aðgerðahópur 16 manns
- Drónahópar
- Kerfisstjóri
- Borgaralegir sérfræðingar
- Sérveit RLS er með tvo menn á Akureyri



Málafjöldi allra embætta árið 2023



	Fjöldi mála frá áramótum									
	319	007	316	315	318	008	314	319	313	
	Austurland	LRH	Norðurland eystra	Norðurlandi vestra	Suðurland	Suðurnes	Vestfirðir	Vestmannaeyjar	Vesturland	
Hegningarlagabrot	126	9820	964	78	668	1042	117	98	226	
Sérrefsilagabrot	78	3369	590	62	311	1535	65	111	117	
Umferðarlagabrot	1394	24585	11034	1740	3558	2207	455	211	15050	
Líkamsrásir 218	1	258	40	3	25	33	6	11	8	
Líkamsrásir 217	29	1171	160	8	84	138	20	24	34	
Kynferðisbrot	5	323	78	0	38	48	3	11	9	
Vopnalaðg nr16/1998	7	376	77	1	18	63	6	1	17	
Heimilisofbeldi	17	804	100	5	68	157	14	10	12	
Auðgunarbrot	28	4712	251	10	241	204	33	14	82	
Heildarfjöldi brota	1955	42424	13522	2102	5694	5714	828	544	15877	
Of hraður akstur 37 gr.										
Ölvun við akstur	30	1028	135	18	161	121	16	26	85	
Fíkniefnaakstur	20	1156	94	17	177	162	7	11	56	
Lögregla vopnast	317	007	316	315	318	008	314	319	313	
Ofbeldi gegn lögreglumönnum	8	97	24	1	15	24	5	1	5	
Ofbeldi gegn lögreglumönnum	3	100	39	2	10	15	4	0	5	
Samtals	1955	42424	13522	2102	5694	5714	828	544	15877	
Samtals án umferðalagabrota	561	17839	2488	362	2136	3507	373	333	827	

Aukning brota á milli ára 2016 til 2023 hjá LSNE

	2016	2017	2018	2019	2020	2021	2022	2023	Aukning milli áranna 2016 og 2023
Hegningarlagabrot	543	521	536	545	573	695	709	964	78%
Sérrefsilagabrot	372	420	438	444	446	409	385	590	59%
	2016	2017	2018	2019	2020	2021	2022	2023	
Líkamsárásir 218	14	10	11	13	10	20	27	38	171%
Líkamsárásir 217	55	63	68	80	67	90	110	161	193%
Kynferðisbrot	45	38	54	85	48	59	63	78	73%
Vopnalaög nr16/1998	18	26	31	24	31	40	41	77	328%
Heimilisofbeldi	42	33	40	51	66	60	79	99	136%
	2016	2017	2018	2019	2020	2021	2022	2023	
Heildarfjöldi	4088	4596	4091	4531	4277	6029	8334	13522	331%
Umferðarlagabrot Of hraður akstur 37 gr. Ölvun við akstur	1882	2407	1933	2567	2403	4052	6385	11021	485%
	2016	2017	2018	2019	2020	2021	2022	2023	
Lögregla vopnast	4	3	4	4	3	10	5	24	500%
	2016	2017	2018	2019	2020	2021	2022	2023	
Ofbeldi gegn lögreglumönnum	8	14	9	7	12	13	26	39	388%

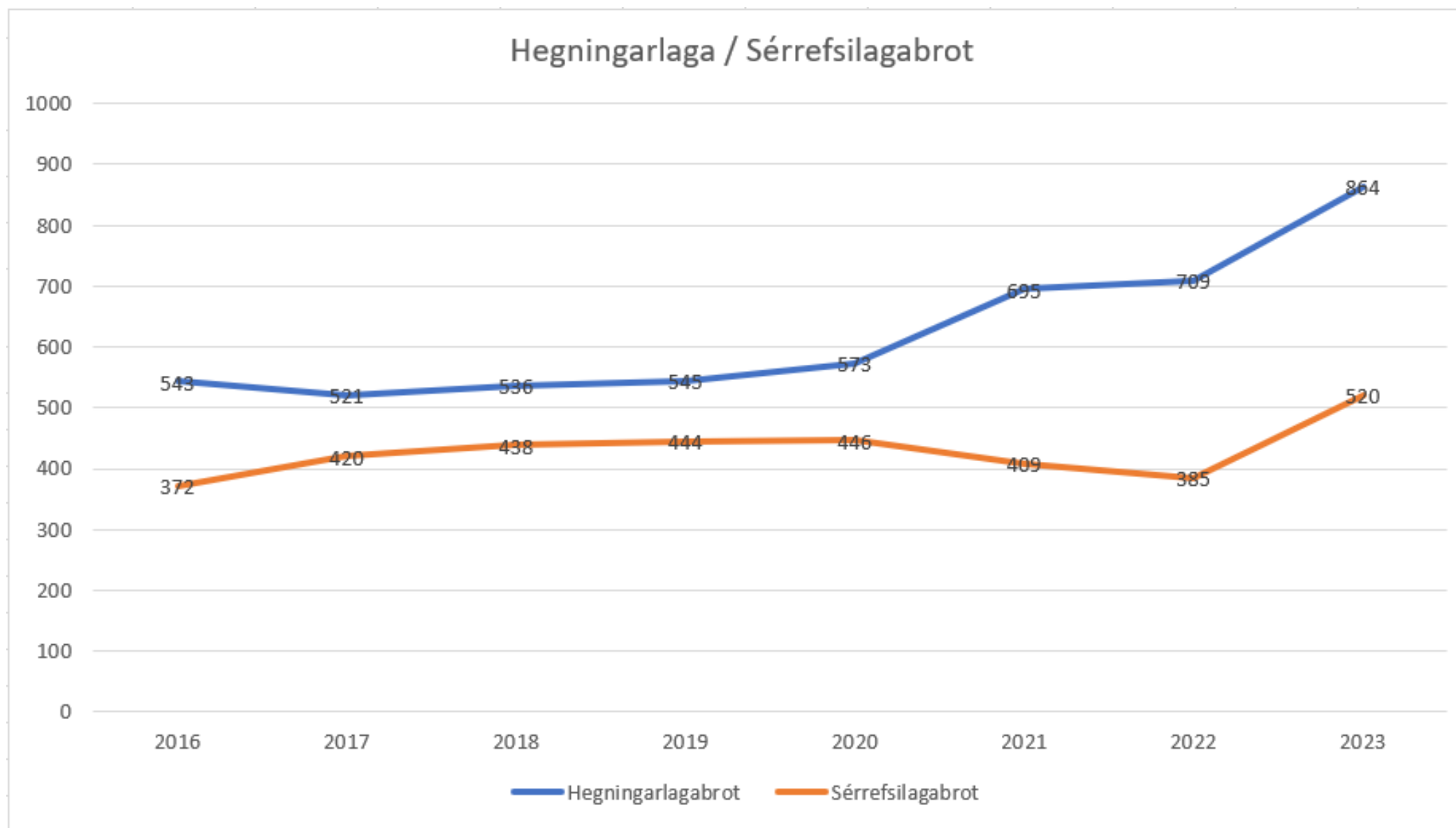

Einstakir málaflokkar

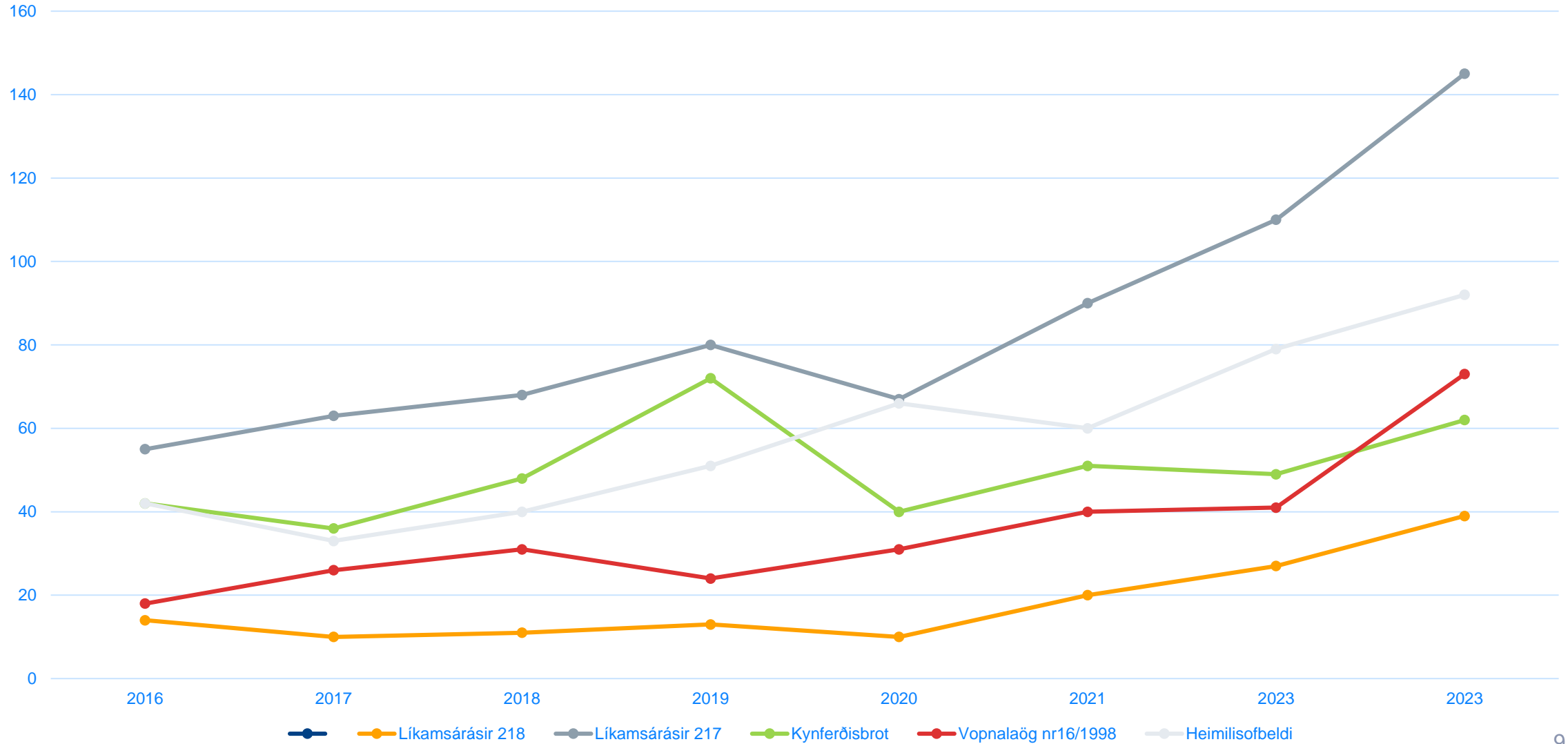

Lögregla vopnast / Ofbeldi gegn lögreglumönnum

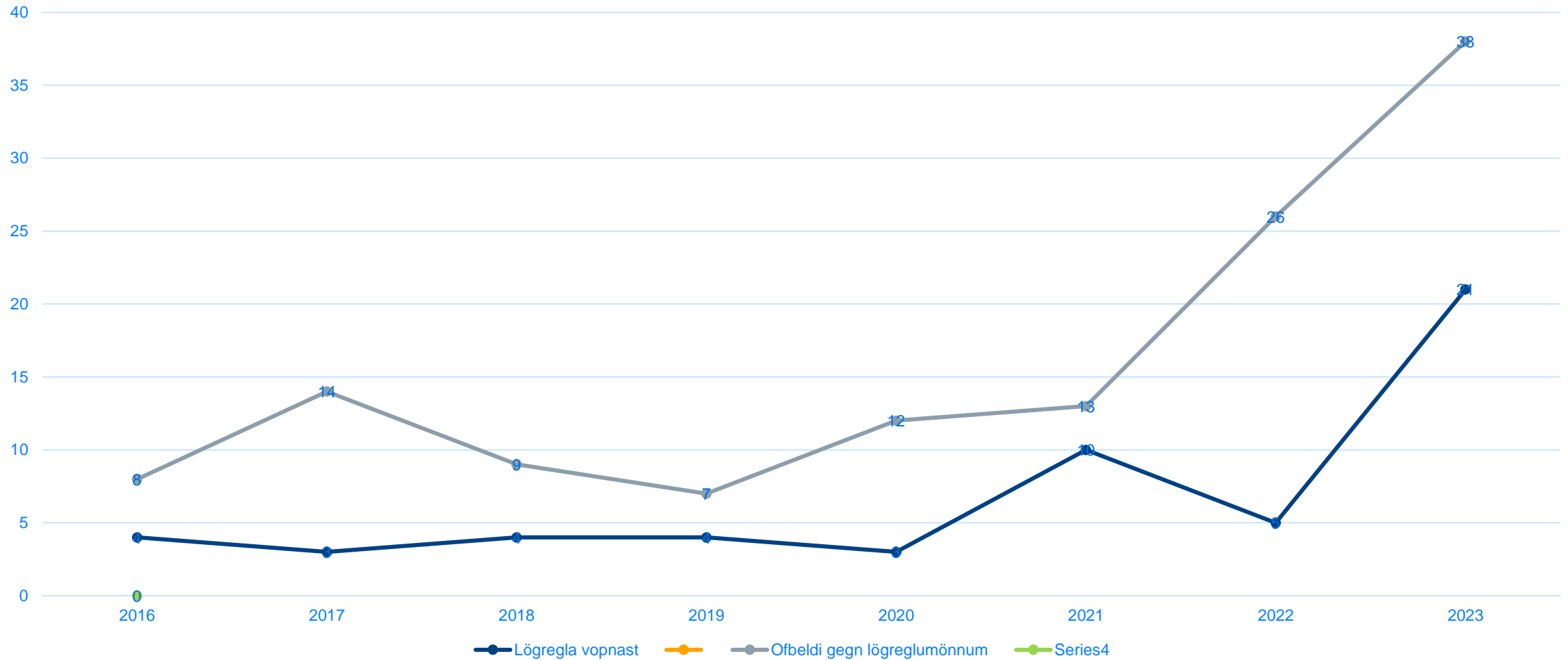

HEILDARFJÖLDI MÁLA

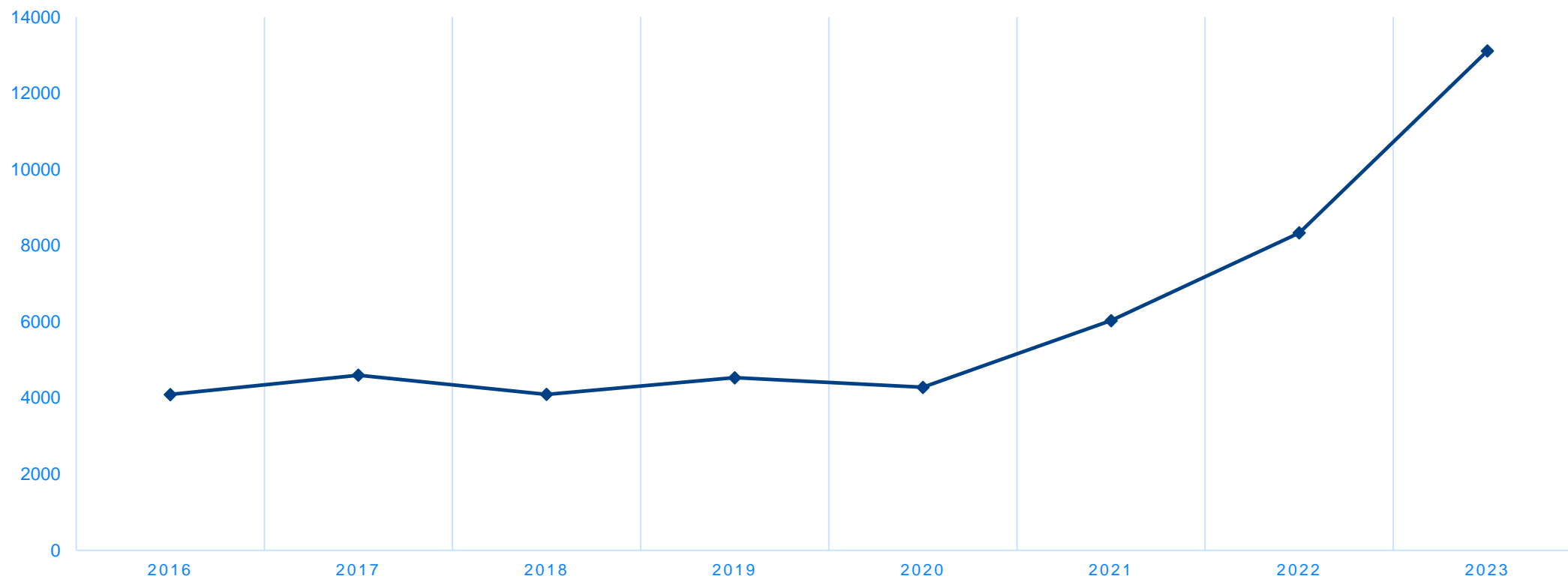

Ferðamenn

Skemmtiferðaskip	2018	2019	2020	2021	2022	2023	2024 áætlun
Fjöldi skipakoma	176	197	4	78	191	281	270
Heildarfjöldi farþega	132.709	162.596	736	32.137	193.089	306.911	307.000
Áhafnir + farþegar	188.500	232.933	1.176	42.152	273.888	438.830	438.000

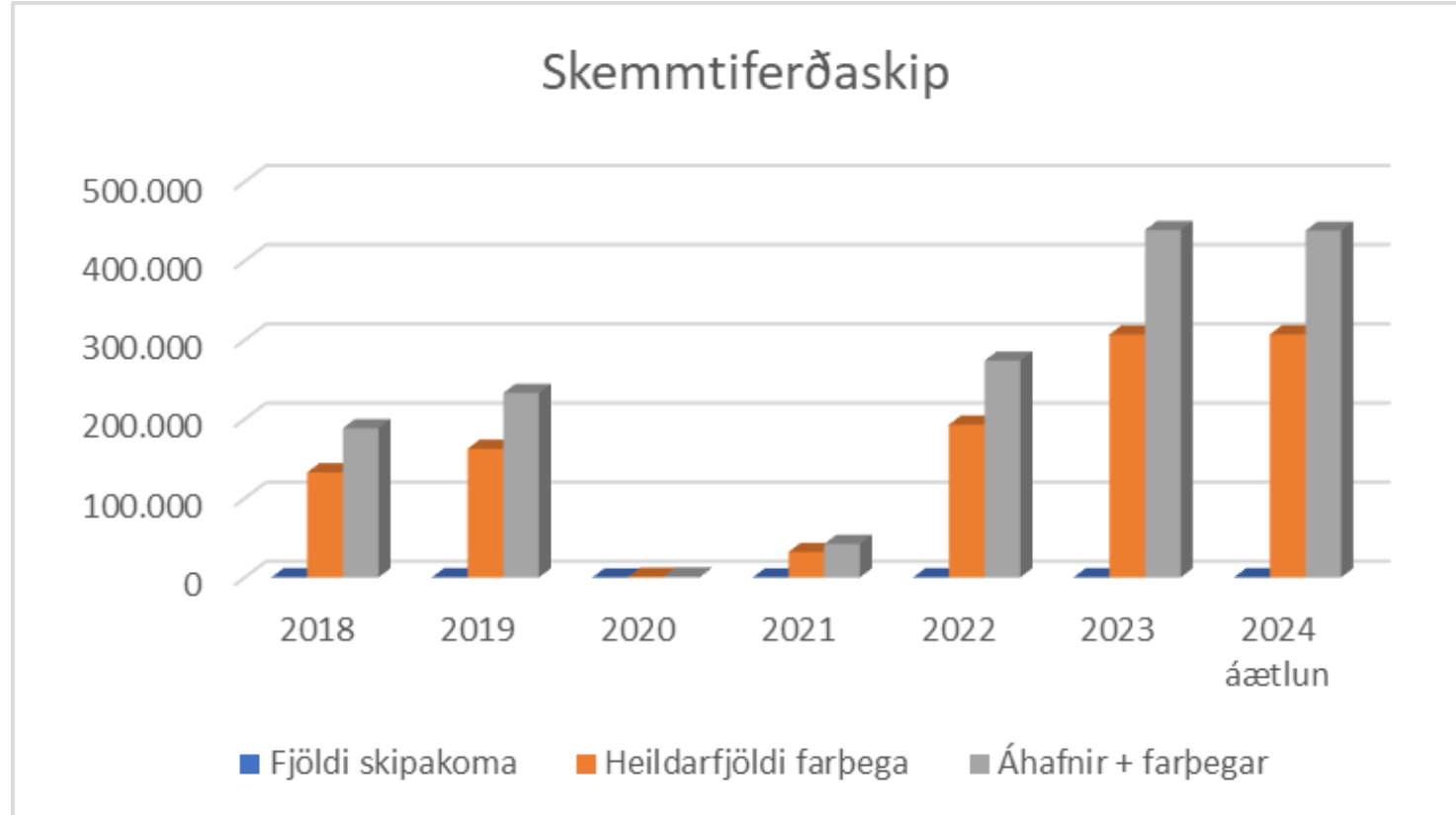

Flugfarþegar

	2018	2019	2020	2021	2022	2023	2024*
Innanlandsfarþegar	190.631	168.212	77.322	135.564	163.586	168.971	51.896
Millilandafarþegar	11.631	16.050	3.661	4.190	32.177	23.067	10.531
Samtals	202.262	184.262	80.983	139.754	195.763	192.038	62.427

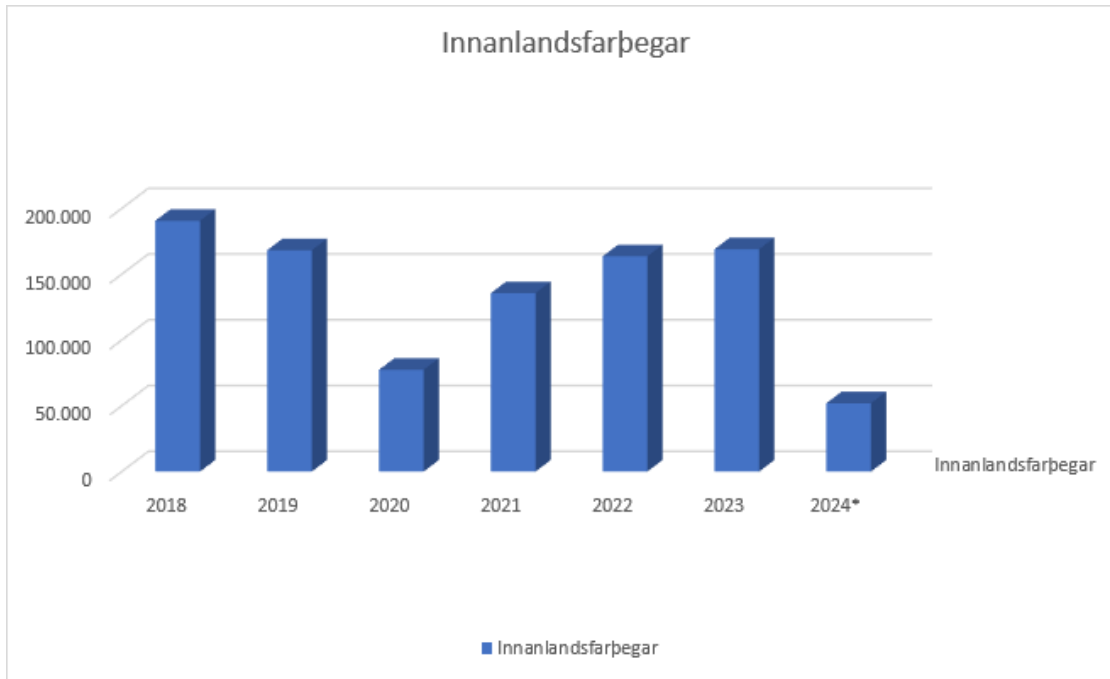

*Janúar - mars

- Helsti veikleiki LSNE hversu fámennnt lögregluliðið er.
- Fjöldi hefur staðið í stað og hlutfall ómenntaðra hækkað
 - 31 afleysingamaður við störf
 - 1 menntaður í BA námi, 50% starf
 - 14 á 2. ári í lögreglufyræði, 50% starf
 - 5 á 1. ári í lögreglufyræði, 50% starf
 - 8 ómenntaðir ekki í námi 100% starf
- Þriðjungur lögreglumanna upplifir sig mjög eða frekar óörugga í starfi
- Veruleg aukning á ofbeldi og ofbeldishótunum gegn lögreglumönnum á árunum 2022-2023 miðað við árin 2016-2021
- Almenn lögregla hefur í dag vopnast 21 sinni
- Skráðum hegningarlaga- og sérrefsilagabrotum hefur fjölgað frá 2021
- **Niðurstaða að nauðsynlegt að fjölga lögreglumönnum í samræmi við skýrslu um öryggisstig dags. 28.04.2023**
 - Meðaltími í F1 og F2 var 14,6 mín árið 2022 og náði embættið ekki markmiði löggæsluáætlunar.



- Reynir á alla mögulega vá í umdæminu
 - Jarðskjálftar
 - Eldfjöll: Askja, Bárðarbunga, Holuhraun
 - Skriðuföll: Eyjafjörður 2020, Kinn 2021
 - Snjóflóð: Tröllaskagi, Ljósavatnsskarð, Hlíðarfjall
 - Krapaflóð: Jökulsá á Fjöllum 2021, Núpá 2019
 - Óveður
 - Sóttvarnir
 - Leit og björgun
- Almannavarnanefnd í umdæmi Lögreglustjórans á Norðurlandi eystra
- Tvær skilgreindar aðgerðarstjórnir
 - AST Akureyri
 - AST/VST Húsavík
 - Almannavarnastarfsmanni deilt með RLS
 - 12 viðbragðsáætlanir



- Mikil aukning brota
- Harðara löggæsluumhverfi, næturlíf, fjölmenni
- Landamæraeftirlit, útlendingar
- Skipulögð glæpastarfsemi
- Ofbeldi gegn lögreglumönnum og vopnanir lögreglu áhyggjuefni
- Andlega veikir, þung verkefni, flutningar suður
- Langt í aðstoð
- Skýrsla greiningardeildar RLS – nauðsynlegt að fjölga lögreglumönnum
- Schengen úttekt '23: alvarlegasti veikleikinn viðvarandi mönnunarvandi
- Minnisblað til DMR 26.07.2023 vegna öryggisstigs
- Erindi til fjárlaganefndar
- Fjáraukalög
- Fjármálaáætlun

Starfsmenn	Fjöldi	Kostnaður/mann	Samtals
Lögreglumenn á útkallsvaktir	10	20.000.000.-	200.000.000.-
Lögreglumenn í rannsóknardeild	2	20.000.000.-	40.000.000.-
Starfsmaður á þjónustusvið	1	10.000.000.-	10.000.000.-
			250.000.000.- kr.

- Bjarmahlíð, polendamiðstöð frá 1. apríl 2019.
 - 16-18 ára frá 2023
 - Samstarfsaðilar 9: Aflið, Akureyrarbær, HA, HSN, kvennaráðgjöfin, LSNE, Mannréttindaskrifstofan, Samtök um kvennaathvarf, SAK + Alþingi
 - Framlög í formi þjónustu til polenda
- Þrír aðilar með frekari framlag: AK, LSNE, Aflið
- Framkvæmdaráðið, rekstur og stjórnun
- LSNE: greiðsluþjónusta, bókhald, ársreikn., kerfisþjónusta ofl.
- Akbær: Húsnæði, kostnaður og viðhald.
- 5 ára starfsafmæli – erindi til byggðaráða
- Fyrirkomulag til framtíðar





Takk fyrir